



Februari 2023

Voorwoord van de voorzitter.



Terugkijkend op de afgelopen maand kunnen we constateren dat het jaar 2023 rustig is begonnen. Op 25 januari hebben we onze jaarlijkse Algemene Leden Vergadering gehouden. Onder het toezicht van 45 aanwezige leden hebben we afscheid genomen van ons bestuurslid Lineke Ziel. Lineke heeft jarenlang, met hart en ziel, de belangen van "Lief & Leed" verzorgd. Als nieuwkomer in het bestuur hebben we Anneke van Engen verwelkomd. Anneke zal de taken van Lineke voor haar rekening nemen. Na de officiële handelingen hebben we onder leiding van Arend Eising een mooie Pub quiz gespeeld. 23 februari aanstaande staat een spellenmiddag op het programma. Het belooft een mooie ontspannen middag te worden met natuurlijk de nodige onderlinge competitie, want iedereen wil wel winnen natuurlijk. De activiteitencommissie is er al een tijdje druk mee en wil nog graag benadrukken dat als u mee wil doen, het tegenwoordig

noodzakelijk is om je even op te geven. Zo weten we waar we organisatorisch rekening mee moeten/kunnen houden en de zaalruimte die gehuurd (en betaald) moet worden, het aantal tafels en stoelen die moeten worden klaargezet en voor de beheerder is het natuurlijk ook wel fijn om te weten hoeveel vrijwilligers moeten worden ingepland om u van een kopje koffie of thee te voorzien. Kortom bij belangstelling, geef je op. Dan is er de toneelavond op 17 maart in zaal Wielens te Noord-Sleen. Elders in deze nieuwsbrief staat een uitvoerige uiteenzetting van het stuk dat zal worden opgevoerd. Voor het neutieschieten in april komt nog informatie in de volgende nieuwsbrief.

Vanaf deze plaats wil ik namens het bestuur, alle zieken onder ons van harte beterschap gewenst.

Jan Smidt, voorzitter.

Gegevens van de vereniging.



Postadres: Senioren Belang Sleen e.o.
Broekveldstraat 33
7841 BB SLEEN

Telefoon: 0591-853398 / 06-31578862

E-mail: info@sbs-sleen.nl

Webadres: <https://www.sbs-sleen.nl>

Bank: NL25 RABO 0307 5949 47

KvK nummer: 64645177 / UBO-geregistreerd

Bestuur.

Voorzitter	Jan Smidt	Heirweg 24	0591-361903
Penningmeester	Bert Wessels	Schapenveld 3	0591-361902



Correspondentieadres: Broekveldstraat 33, 7841 BB Sleen. Telefoon: 0591-853398 / 06-31578862 * Website: <https://www.sbs-sleen.nl>
e-mail: info@sbs-sleen.nl * Kamer van Koophandel 64645177 / UBO-geregistreerd * Bankrekening: NL25RABO0307594947
Aangesloten bij FASv (Federatie van Algemene Seniorenverenigingen) en via de FASv bij de Koepel Gepensioneerden.

Secretaris	Henk Schuurke	Broekveldstraat 33	0591-853398
Adviserend	Mans Snijders	Dingspelstraat 16	0591-232277
Activiteiten	Miep Schepers	Vennebroekstraat 38	0591-361806
Activiteiten	Reina Muller	Anssenstraat 18	0591-362125
Lief en Leed	Anneke van Engen	Entingestraat 8	0591-361992

Agenda.



23 februari	"Oud Hollandse Spelmiddag"
17 maart	"Toneelgroep De Kring" uit Holthe.
6 april	"Neutieschieten"
11 mei	"Lentebingo"
mei t/m sept.	Fietstochten op de eerste donderdagen van de maand.
8 september	Bus / Boottocht "Weerribben en de Wieden"
oktober	In voorbereiding.
november	In voorbereiding.
december	In voorbereiding.

Voor ALLE activiteiten is opgave noodzakelijk. **Neem daarvoor contact op met:**



Miep Schepers:	0591-361806
Reina Muller:	0591-362125
secretaris:	0591-853398 / 06-31578862

Bijdrage voor de diverse activiteiten.

		LEDEN:	NIET LEDEN:
"Oud Hollandse spellenmiddag"	23 februari	€ 3,00	€ 6,00
"Toneel"	17 maart	€ 5,00	€ 7,50
"Neutieschieten"	6 april	€ 3,00	€ 6,00
"Lentebingo"	11 mei	€ 5,00	€ 7,50
"Bus / boot dagtocht"	8 september	€ 39,50	€ 52,00

Als u nu al weet, aan welke activiteit(en) u wilt deelnemen, geef u dan z.s.m. op.

Wij kunnen daar dan als organisatie rekening mee houden.

U kunt ook een mail sturen naar: secretaris@sbs-sleen.nl.

Algemene Leden Vergadering & Pub quiz.

Op woensdag 25 januari hebben we onze jaarlijkse Algemene Leden Vergadering in het MFC "De Brink" gehouden. Er waren 45 leden aanwezig en 15 met kennisgeving afwezig. De vergadering verliep vlotjes. Er is een bestuurswisseling geweest, Lineke heeft ons verlaten en Anneke van Engen hebben we welkom geheten. Anneke is nu ook het aanspreekpunt voor "Lief en leed".

Na de officiële punten heeft Jan de vergadering gesloten en na een korte pauze was het tijd voor de "Pub-quiz" onder leiding van Arend Eising. De deelnemers vonden het plezierig doordat de vragen heel veel over Sleen en omgeving gingen, met uitzondering van de muziekvragen, de liedjes klonken bij iedereen als zeer bekend in de oren maar kom dan maar eens (onder druk) op de juiste naam van de uitvoerende artiest. De uitslag was ook nog spannend want er waren twee teams met evenveel punten. Er moest een extra schattingsvraag worden beantwoord. De uitslag is als volgt: Team Rood (winnaar) 62 punten. Team oranje 62 punten. Team Paars 59 punten. Team blauw 56 punten. Team Lindegroen 53 punten. Team donkergroen 46 punten. Team geel 41 punten. Minie Koerts was de winnaar van de tussenronde "Waar of niet waar".



Correspondentieadres: Broekveldstraat 33, 7841 BB Sleen. Telefoon: 0591-853398 / 06-31578862 * Website: <https://www.sbs-sleen.nl>
 e-mail: info@sbs-sleen.nl * Kamer van Koophandel 64645177 / UBO-geregistreerd * Bankrekening: NL25RABO0307594947
 Aangesloten bij FASv (Federatie van Algemene Seniorenverenigingen) en via de FASv bij de Koepel Gepensioneerden.

Oud Hollandse spellenmiddag.



Donderdagmiddag 23 februari staat in het teken van een "Oud Hollands spellencircuit". Deelnemers volgen het circuit en de behaalde punten per spel worden genoteerd. Aan het eind van de middag wordt de winnaar bekend gemaakt en is daarmee de eerste "SBS e.o. Oud Hollandse Spellen Koning of Koningin". Uiteraard staat gezelligheid en onderling contact voorop. Het MFC is open vanaf 13:30 uur. De inleg voor leden is € 3,00 en voor niet leden € 6,00. (inclusief twee consumptiemuntjes). Ga de competitie aan en geef u op. Wie weet sleept u de overwinning in de wacht. Succes.

Toneelavond bij Wielens.

Voor vrijdagavond 17 maart hebben wij de toneelgroep "De Kring" uit Holthe gecontracteerd. Deze groep zal het blijspel "Geef mij maor 'n boerenjong" opvoeren. De zaal van Wielens gaat om 19:15 uur open. Het blijspel begint om 20:00 uur. Tijdens een van de pauzes worden lootjes verkocht, waarmee u na afloop van de avond weer kans maakt op mooie prijzen. Ondanks de vele prijsstijgingen hebben we de entree voor onze leden toch nog laag weten te houden. € 5,00 en voor niet leden € 7,50. Ook voor deze avond is opgave noodzakelijk in verband met de organisatie.

Hieronder een korte beschrijving van dit prachtige blijspel en waar de humor hoogtij viert.

"GEEF MIJ MAOR 'N BOERENJONG"

'n Schitterende persiflage op "Boer zoekt vrouw".

De jonge boer Bennie Buiskool wil eindelijk een keer op zoek naar de juiste vrouw, die dan samen met hem de boerderij gaat bestieren en met wie hij dan ook wil trouwen. En dus meldt hij zich aan bij het populaire Televisieprogramma "Boer zoek Vrouw" van de regionale zender RTV Drenthe. De televisie uitzending is zowel in de zaal als thuis voor de buis te volgen. Uit meer dan honderd kandidaten heeft Boer Bennie Buiskool drie mooie dames uitgezocht, die 14 dagen lang bij hem op de boerderij komen wonen en die dan samen met hem al het werk moeten doen. De boerenknecht Tinus en de huishoudster Ginie vinden het allemaal maar niks en zijn bang om straks hun baan te verliezen. De opnames, met de presentator Willem Draaijer van RTV Drenthe, verlopen allerminst volgens plan en er gaat op de boerderij dan ook van alles mis. Willem zit tegen overspannenheid aan, zoals hij het publiek ook geregeld laat weten. Dan verschijnt onverwachts ook nog Bennie's "oom" ten tonele waardoor alles in het honderd dreigt te lopen. Boerenknecht Tinus heeft in de tussentijd al zijn oog laten vallen op één van de kandidaten. De dames zijn er alle drie sterk van overtuigd dat zij in de toekomst als boerin op de boerderij zullen blijven. Er ontstaat een spel van haat en nijd, list en bedrog en ze dreigen elkaar in de haren te vliegen en proberen elkaar onderuit te halen. Bennie kan maar steeds niet beslissen en dat leidt tot grote spanningen en hilarische verwickelingen. 't Lijkt zo af en toe wel Bananasplit. De kandidaten worden steeds fanatieker en ze bekvechten wat af met elkaar. Toch moet er een beslissing vallen. Voor de zaal en voor het miljoenpubliek voor de TV moet het huwelijk voltrokken worden, de trouwambtenaar staat er al een tijdje voor klaar. Maar wie de gelukkige zal zijn dat blijft tot de laatste seconde onduidelijk.

Neutieschieten.



Traditiegetrouw wordt op de donderdagmiddag (dit jaar op 6 april) voor het Paasweekend het bekende neutieschieten gespeeld. Naast de gekookte eieren worden ook nog een aantal prijsjes beschikbaar gesteld voor de deelnemers met de hoogste scores. (*Wie is in staat om onze voorzitter te verslaan???*) De inloop is vanaf 13:30 uur. We spelen van 14:00 tot 16:00 uur. De deelnamekosten zijn voor leden € 3,00 en voor niet leden € 6,00. Ook hier ontvangt u twee consumptiemunten.



Correspondentieadres: Broekveldstraat 33, 7841 BB Sleen. Telefoon: 0591-853398 / 06-31578862 * Website: <https://www.sbs-sleen.nl>
e-mail: info@sbs-sleen.nl * Kamer van Koophandel 64645177 / UBO-geregistreerd * Bankrekening: NL25RABO0307594947
Aangesloten bij FASv (Federatie van Algemene Seniorenverenigingen) en via de FASv bij de Koepel Gepensioneerden.

Lentebingo.



In het voorjaar is het weer tijd voor de lentebingo. De datum is vastgesteld op donderdagmiddag 11 mei. Tussen 14:00 en 16:00 uur. Inloop in het MFC vanaf 13:30 uur. Deelname voor leden € 5,00 en niet leden € 7,50. Naast de twee consumptiemunten per deelnemer, staat er ook weer een prachtige prijzentafel ter beschikking voor de gelukkige met een goede bingo.

Fietsen.



Vanaf mei tot en met september wordt er één keer per maand op een donderdagmiddag gefietst en wel op de 1^e donderdag van de maand. Gaat het om wat voor reden niet door dan schuift het een week op. De lengte van een standaard fietsroute is meestal zo'n 25/30 km. Men fietst zoveel mogelijk door en in onze eigen natuur. Soms langs plekjes waar u waarschijnlijk nog nooit langs bent gekomen. Op 7 of 14 september is de zogenaamde "Lange Rit". Dit is een fietstocht van circa 45 km/50 km. en alleen bestemd voor de leden van SBS e.o. Onderweg wordt er koffie en gebak geserveerd en rond de middag kunt u, als u dat wilt, genieten van een heerlijke lunch naar eigen keuze, maar dit dan wel voor eigen rekening. Koffie met gebak en onderweg een aperitief neemt SBS e.o. voor haar rekening.

Vertrek korte fietstochten altijd om 13:30 uur op de Brink bij de kerk. Voor de laatste lange rit op 1 september of 8 september is het vertrek om 10:00 uur

Fietsprogramma:

→ donderdag 4	mei	reserve	→ donderdag	18	mei
→ donderdag 1	juni	reserve	→ donderdag	8	juni
→ donderdag 6	juli	reserve	→ donderdag	13	juli
→ donderdag 3	augustus	reserve	→ donderdag	10	augustus
→ donderdag 7	september	reserve	→ donderdag	14	september

** Voor de maand mei is de reserve fietsdag 18 mei, in verband met de "lentebingo" op 11 mei.

Bus / boot dagtocht naar Kalenberg.



Jongschaap, voor een rondvaart door het Nationaal Park. Een bijzondere natuur, dat onder invloed van mensenhanden is ontstaan.

Dit park is met ruim 10.000 hectare het grootste aaneengesloten laagveenmoerasgebied van Noordwest Europa. Een labyrint aan plassen, meren, slotjes, mysterieus ogende moerasbossen.

De boot is voorzien van een lift, toilet enzovoorts. Dus geschikt voor rolstoel, rollator. Aan boord wordt 2 x koffie/thee en appelgebak met/zonder slagroom geserveerd. Daarnaast worden we getrakteerd op een zogenaamde "Schipperlunch". De prijs voor deze dagtocht is vastgesteld voor leden op € 39,50 en € 52,00 voor niet-leden. Bent u geïnteresseerd, **geef dit dan op tijd aan**. De leden van SBS e.o. hebben vanzelfsprekend 1^e keus. Niet-leden kunnen zich uiteraard aanmelden voor de reservelijst. *(vol is vol)*

Donderdag 8 september brengt Henri Vredenveld van "Noorden reizen" ons met de bus naar het plaatsje Kalenberg, nabij het Nationaal Park Weerribben-Wieden. Daar aangekomen gaan we aan boord, van de familie



Correspondentieadres: Broekveldstraat 33, 7841 BB Sleen. Telefoon: 0591-853398 / 06-31578862 * Website: <https://www.sbs-sleen.nl>
e-mail: info@sbs-sleen.nl * Kamer van Koophandel 64645177 / UBO-geregistreerd * Bankrekening: NL25RABO0307594947
Aangesloten bij FASv (Federatie van Algemene Seniorenverenigingen) en via de FASv bij de Koepel Gepensioneerden.

Ga ik naar de huisartsenpost of naar de spoedeisende hulp?



Als u 's avonds, in het weekend of op een feestdag gezondheidsklachten krijgt, kunt u niet bij uw eigen huisarts terecht. Bij een levensbedreigende situatie belt u direct het alarmnummer 112. Voor andere klachten die niet kunnen wachten is er de huisartsenpost of de spoedeisende hulp in het ziekenhuis. Maar wanneer belt u wie?

In Nederland kennen veel regio's een huisartsenpost. Hier krijgt u huisartsenzorg als u buiten kantooruren dringend een dokter nodig heeft. Is de situatie ernstig en heeft u een medisch specialist nodig? Dan

verwijst de huisarts van de huisartsenpost u door naar de spoedeisende hulp.

De huisartsenpost

Heeft u spoedeisende klachten waarvoor u op werkdagen uw huisarts zou bellen, dan neemt u contact op met de huisartsenpost in uw omgeving. De huisartsenpost belt u alleen als u dringend hulp nodig heeft. Het gaat dus niet om zorg die kan wachten tot de eerstvolgende werkdag van uw eigen dokter. Om te bepalen of u een arts moet raadplegen, kunt u op de website van veel huisartsenposten een vragenlijst invullen. Als u de gevraagde gegevens invult, weet u binnen een minuut wat u moet doen. Krijgt u niet het advies om te bellen, maar heeft u toch nog twijfels? Neem dan toch telefonisch contact op.

Als u de huisartsenpost belt, krijgt u een speciaal opgeleide assistent aan de lijn die u een aantal vragen stelt. Hij of zij kijkt hoe dringend uw klachten zijn. Dit wordt ook wel triage genoemd. Ook worden uw gegevens genoteerd. De assistent beoordeelt uw klachten, zo nodig in overleg met de huisarts. Als uit dit gesprek blijkt dat u met uw klachten inderdaad dringend een arts nodig heeft, krijgt u een afspraak bij de huisartsenpost of wordt u verwezen naar de spoedeisende hulp. Zo niet, dan krijgt u alleen een advies.

Bij de huisartsenpost werken huisartsen uit de regio samen. Naast artsen zijn er ook doktersassistenten aanwezig. Er zijn 118 huisartsenposten in Nederland (2022).

De spoedeisende hulp

De spoedeisende hulp bij het ziekenhuis is bedoeld voor ernstige situaties, waarbij de kennis van een medisch specialist nodig is. Neem altijd eerst contact op met de huisartsenpost voordat u naar de spoedeisende hulp gaat. De huisarts daar kan beoordelen of u naar de spoedeisende hulp moet. Behalve als het gaat om een levensbedreigende situatie. Dan belt u direct 112.



Eigen risico

Als u zorg krijgt van de huisarts, dan wordt die volledig vergoed door uw zorgverzekering. U betaalt ook geen eigen risico. Gaat u naar de huisartsenpost en krijgt u daar medische hulp, dan wordt die ook volledig vergoed. Ook deze zorg valt niet onder het eigen risico. Als u een dokter ziet op de spoedeisende hulp, gebeurt dat in het ziekenhuis. Dat gaat wel van uw eigen risico af. Heeft u uw eigen risico nog niet helemaal opgebruikt, dan betaalt u zelf een gedeelte van de rekening.

Wie bel ik als ik niet in mijn eigen woonplaats ben?

Bij een levensbedreigende situatie belt u 112. Bij klachten waarvoor u normaal gesproken naar uw eigen huisarts zou gaan en die die niet kunnen wachten, belt u de dichtstbijzijnde huisartsenpost. Dit doet u ook als u denkt dat u spoedeisende hulp nodig heeft. Vertel de assistent dat u bijvoorbeeld vanwege familiebezoek of vakantie in deze regio bent en dat u medische zorg nodig heeft.

De puzzelrubriek.



Correspondentieadres: Broekveldstraat 33, 7841 BB Sleen. Telefoon: 0591-853398 / 06-31578862 * Website: <https://www.sbs-sleen.nl>
e-mail: info@sbs-sleen.nl * Kamer van Koophandel 64645177 / UBO-geregistreerd * Bankrekening: NL25RABO0307594947
Aangesloten bij FASv (Federatie van Algemene Seniorenverenigingen) en via de FASv bij de Koepel Gepensioneerden.

Onder de goede oplossingen wordt via loting de winnaar beloond met een tegoedbon ter waarde van € 10,00. Te besteden bij één van de plaatselijke bedrijven. De oplossing kan worden ingeleverd / ingezonden aan: SBS e.o. Broekveldstraat 33, 7841 BB, Sleen. Of per email aan: secretaris@sbs-sleen.nl.



Oplossing januari – puzzel.

Het aantal goede inzendingen bedroeg **9**. De strijd ging deze keer weer tussen twee inzenders met de meeste goede oplossingen en wel Anneke van Engen en Hermien Kolker.

Na loting is **Hermien Kolker** er uitgerold en ontvangt dan ook de waardebon. Van harte gefeliciteerd.

Het totaal aantal beroepen en ambten is 54.

- | | | |
|-------------------|------------------|--------------------|
| 1. Wever | 19. Kweker | 37. Visser |
| 2. Olieventer | 20. Waard | 38. Scharensliep |
| 3. Venter | 21. Kok | 39. Kleedster |
| 4. Coach | 22. Monnik | 40. Fotograaf |
| 5. Oefenmeester | 23. Jutter | 41. Dokter |
| 6. Meester | 24. Molenaar | 42. Ordehersteller |
| 7. Taalgeleerde | 25. Deken | 43. Hersteller |
| 8. Geleerde | 26. Venter | 44. Slagwerker |
| 9. Drager | 27. Strandjutter | 45. Werker |
| 10. Rover | 28. Jutter | 46. Operateur |
| 11. Dichter | 29. Skileraar | 47. Inkoper |
| 12. Rangeerder | 30. Leraar | 48. Spuiter |
| 13. Koning | 31. Rechter | 49. Schipper |
| 14. Regent | 32. Sorteerder | 50. Arts |
| 15. Slijter | 33. Koetsier | 51. Meester |
| 16. Helderziende | 34. DJ | 52. Zanger |
| 17. Tuinder | 35. Portier | 53. Baker |
| 18. Aspergekweker | 36. Hoornist | 54. Verlofhouder |

De nieuwe puzzelopgave.

Deze keer gaan we op pad en noteren we alle automerken die we tegenkomen. Deze namen van de auto's kunnen worden gevormd uit één naam of de laatste letters van een woord + de eerst letters van het daarop volgende woord.



We starten in een safaripark alwaar Lex u sporen laat zien van een gazelle. Het park is opgericht in de tijd van de Amerikaanse president Lincoln, dus al een zeer lang bestaand park. Ook loslopende wilde honden zijn in het park aanwezig. Dus is het opletten voor ieder mens en, of dier. Als zo'n hond aanvalt, dan doet hij dat meestal niet alleen maar met zijn hele roedel. Houdt u dus aan de parkregels, anders kan het lot u snel ongeluk brengen. Zo'n stel rovers wil je zelfs in een park niet op je weg treffen. Toch is er een deelnemer

die wel even wil uitstappen. Hij denkt iets van een jaguar te hebben gezien. Ondanks zijn gemor,... risico mijndend gaan we door. Via een aantal op elkaar volgende sluizen komen we met onze landrover op de grote



savanne. Een giraffe steekt zijn lange tong naar ons uit. Iets waar Tessa absoluut niet van houdt. Verderop zagen we zebra's die melasse aten uit een grote voerbak. Een kleine hoeveelheid citroen op die melasse maakt het voer lekker fris van smaak. Carolien wil wel een lied zingen over een zebra dat ze op school geleerd heeft. We moeten dat lied afraden in verband met mogelijke



verstoring van de dieren. Het gras op dit weide gebied lijkt wel veel groener dan buiten het park. Onze gids geeft aan dat dit komt door een kleine hoeveelheid natrium fosfaat, dat hier elk jaar wordt uitgestrooid. We rijden door naar een zone waar opzichter Fred kwartier maakt voor de mensen die in het park willen overnachten. Gezien hoe deze stewart burgers betrekt bij zijn aanpak kunnen wij hier ons fiat aangeven, in



andere gevallen zouden wij dit afraden. Maar als je zoals Fred, je epistels hebt duidelijk gemaakt kan een ieder zich ook aan deze regels houden. Ik trof ordelijk onderhouden toiletten aan in dit resort, en dacht daarmee het niveau direct te kunnen accorderen. Daar dacht Riki anders over. Het volgende deel van het park met bergen en dalen en veel watertjes, is vernoemd naar mr. M.G. van Asperen, die dit gedeelte van het park bedacht, en ooit eens uitgevonden heeft. Bij een riviertje liggen een 6-tal boten klaar, waarmee we onze reis voortzetten. Tes vaart niet mee. We zien, Tes

later weer, als de auto weer voor ons klaar staat. Onze chauffeur gaat er vol voor om ons alle dieren te laten zien, voordat de duisternis invalt. Over een bijna onbegaanbaar pad waarbij we naast een ribben por, scheuten door de lende en vrij veel duizeligheid ervaren, zal de chauffeur toch proberen tijdig de ronde te voltooien. Anders zetten we onze safari in het donker voort, alvorens we aan kunnen schuiven voor ons diner. In het restaurant aangekomen hangen we eerst onze jas aan een spyker, daarna verteld ober Ralf end to end wat er zoal geserveerd kan worden. Terwijl de meerderheid van de groep aan de stamtafel plaats neemt zitten in een nis, Sanne met haar vriend romantisch te zijn. Terwijl wij onze bestelling hebben doorgegeven zoekt Cor, vette speklappen, maar deze staan helaas voor hem niet op het menu. Het diner valt er goed in. De koks hebben voor dit top niveau stinkend hun best gedaan, en het is ze prima gelukt om ieder tevreden te stellen. Het was weer een leuk dagje uit en een treffer, rariteiten als in dit park te mogen aanschouwen.



Kleine meisjes worden groot. Als opoe op visite komt, betekent dat het begin van volwassenheid. Kleine jongens kunnen in hun vlegeljaren nog hun gang gaan. Dat ze zo hier en daar een blauwtje lopen, nemen ze voor lief. Soms nemen ze liever zelf de benen en dan houdt geen opoe ze tegen. Vroeger niet en nu niet.

Grootouders werden in vroeger tijden tot op hoge leeftijd betrokken bij het dagelijkse gezinsleven. Het vrouwelijk deel van de seniorenbrigade had het er maar druk mee. Er waren nogal wat familietradities om in ere te houden. Druk, druk, druk, ze zouden geen tijd hebben om achter de geraniums weg te kwijnen.

Als opoe op visite kwam, was dat oorspronkelijk een gelegenheid die niet bij een oppervlakkig onderonsje bleef. Nee, dan was deze opoe ingeseind door haar dochter over een markant moment in het leven van (klein)dochter lief. De eerste menstruatie was namelijk aanleiding om resoluut de schaar te zetten in de lange (wilde?) haren van het pubermeisje. Haar hoofd werd vervolgens bedekt met een eigen ‘ooriezer’, als zichtbaar teken van naderende volwassenheid. Het was een ritueel dat volbracht werd door de enige seksgenoot die bestand was tegen iedere vorm van obstinaat pubergedrag waarmee dit gepaard kon gaan. Bij ieder volgend bezoek van grootmoeder was de kans kleiner dat de gekortwiekte jongedame thuis was. Hormonen en vlinders dreven de jongelui geregeld naar buiten. Meisjes en jongens troffen elkaar in het dorp of op de akkers.

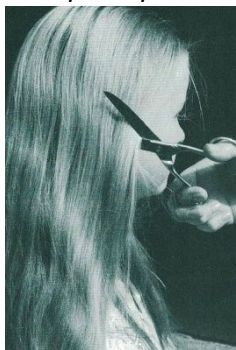

In de oogsttijd was de hulp van sterke jongelingen op het platteland hard nodig. Ze hanteerden immers *om de haverklap* met een ijzeren regelmaat de dorsvlegels waarmee het koren uit de halmen geslagen werd. Dat deze *vlegels* na werktijd ook nog energie over hadden om de meiden het hof te maken of andere streken uit te halen, hoort bij deze periode van jongvolwassenen. Het waren de *vlegeljaren*, een tijd van onbezorgdheid en kameraadschap, uiteindelijk op zoek naar het grote geluk.

Leek het serieus áan’ te zijn, dan naderde het onvermijdelijke moment waarop de nieuwsgierige ouders van het meisje er op aandrongen om haar hartendief eens mee naar huis te nemen. Onder het genot van een kopje thee of koffie werd dan een genoeglijk gesprekje aangeknoopt met de jongeman, over de komaf (en dus de status) van zijn familie, over zijn ambities, zijn draagkracht. Uiteraard had de familie inmiddels een eigen vooronderzoekje ingesteld. Als ware het een regelrechte sollicitatie bleef het ouderlijk oordeel dan ook niet lang uit. Kreeg de gast namelijk een blauw kopje voorgeschoteld dan wist hij dat hij niet in de smaak viel bij zijn beoogd schoonouders. Gezien de gebruikelijke volgzaamheid van dochterlief waren zijn kansen daarmee verkeken. Hij had *een blauwtje gelopen!* Ieder servies kende in die tijd zo’n berucht kopje, waarmee ongeschikte huwelijkskandidaten op subtiële wijze ‘afgeserveerd’ werden. Viel een jongeman echter wel in de smaak dan mocht hij zich soms verheugen op een feestelijk stukje speculaas bij zijn kopje thee of koffie.

Speculaas wordt van origine gebakken in de vorm van een pop. In stukken gebroken ging de speculaas de kring rond. De breuklijnen van deze koeksoort werden echter niet willekeurig gekozen. Kreeg hij nadrukkelijk het speculaashoofd aangeboden, dan was de impliciete boodschap ‘*hou de kop d’r bij*’. Dat mocht opgevat worden als een schoorvoetende blijk van goedkeuring, uiteraard met de nodige reserves.

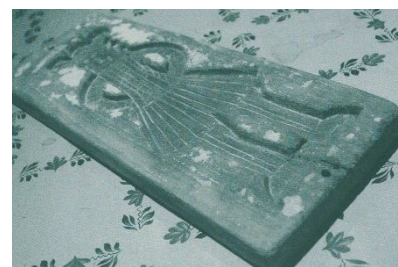

De gast kreeg onder andere de keuze *om de benen te nemen*, het laagste deel van de speculaaspop. Zette hij daar zijn tanden in, dan wisten zowel het meisje als haar familie dat het genoeg van korte duur was geweest. Door deze keuze gaf hij fijntjes aan geen heil te zien in een toekomst als schoonzoon in de betreffende familie.

Het effect van een geurig (blauw) kopje koffie, met daarbij een lekker stukje speculaas(benen) laat niet moeilijk raden.

Bron: “Boeiende bakerpraat hete hangijzers”. Meer dan 50 hedendaagse uitdrukkingen in een onverwacht historisch perspectief. Door Henny Buld en Jeannet Boverhof. Het Drentse Boek.

